

PIANO INTEGRATO DEL PARCO

Parco Regionale Alpi Apuane

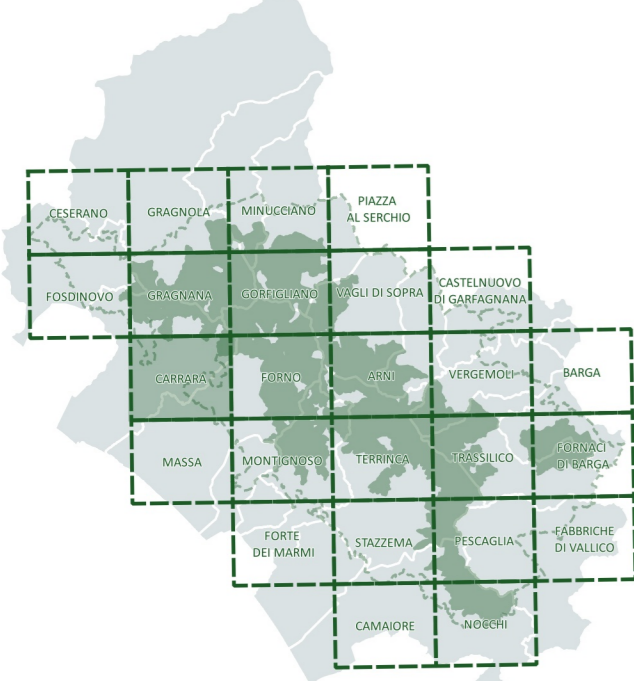

Sezione Pianificatoria. Quadro Conoscitivo
Insedimenti storici, beni storico culturali, archeologici e paesaggistici
(scala 1:10.000)

CARRARA

QC
09



- Limiti amministrativi comunali**
— Limiti amministrativi comunali
- Area Parco**
— Limite area parco
(comprensivo delle zone contigue di cave e dei centri edificati interclusi)
— Limite area contigua
- Insedimenti**
— Identificazione degli insediamenti
- Insedimenti storici**
■ Centri storici
■ Nuclei di impianto storico
■ Agregati di impianto storico

- Elementi di qualificazione storica**
■ Sedimi degli edifici di impianto storico

- Elementi di qualificazione paesaggistica**
■ Spazi aperti di relazione a carattere rurale

- Ambiti boscati di corredo degli insediamenti ed interclusi

- Ambiti boscati interclusi delle rocche e degli insediamenti originati dai castelli

- Altri elementi di qualificazione storico-paesaggistica**
■ Aree di pertinenza degli insediamenti storici

- - nelle attuali consistenze

- Paesaggi storici**
■ - nelle attuali consistenze

- Alpelli**
■ - nelle attuali consistenze

- - nelle consistenze storiche

- - nelle consistenze storiche

- - nelle consistenze storiche come desumibili dal repertorio cartografico e aereofotografico

- Beni storico – culturali diffusi e tipi insediativi storici**

- Architetture protoindustriali di interesse tipologico**

- Tipo di bene**

- Carbonile

- Fabbrica di prodotti in metallo

- Ferriera

- Fornace

- Frullino/frullone

- Gualchiera

- Maceratoio

- Poveriera

- Filanda

- Stato del bene**

- Architetture esistenti

- Architetture allo stato di rudere

- Architetture legate alla trasformazione dei prodotti agricoli**

- Tipo del bene**

- Fattoria e annessi

- Mulini, frantoi

- Metati, Essiccatoi

- Stato del bene**

- Architetture esistenti

- Architetture allo stato di rudere

- Architetture con funzioni difensive e/o militari**

- Castelli e fortificazioni

- Postazioni della linea gotica

- Villaggi fortificati e castelli allo stato di rudere

- Altri beni storico culturali**

- Lavatoi, fontanili, fontane, abbeveratoi

- Ponti, gallerie e altre opere d'arte infrastrutturali

- Siti interesse archeologico**

- Siti e ritrovamenti archeologici

- Sistemazioni agrarie, muri a secco

- Rete infrastrutturale di interesse storico**

- Antiche percorrenze**

- Via Vandelli, Via Francigena, Via del Volto Santo

- Viabilità di impianto storico (lign. 1911)

- Viabilità principale (strade notabili)

- Mulattiere, sentieri

- Elementi di archeologia mineraria e dell'estrazione**

- ★ Cave antiche

- ★ Miniere

- Elementi di interesse aecheominerario**

- Manufatti accessori dell'attività estrattiva (piri, rinvii di filo elicoidale, tracce di teleferiche, rotaie, muri di cont)

- Stazioni della ferrovia marmifera

- Via di lizza (anche meccanizzata)

- Piano inclinato meccanizzato (tratto esterno non conservato)

- Piano inclinato meccanizzato (tratto in galleria conservato)

- Ferrovia marmifera (tratto ora sommerso dal lago artificiale di Gramolazzo)

- Ferrovia marmifera (tratto ora utilizzato dalla viabilità notabile)

- Sentieri dei cavaatori

- Percorsi di valenza paesistico-percettivo**

- Strade panoramiche

- Beni paesaggistici**

- Beni archeologici tutelati ai sensi della parte II del D.lgs. 42/2004

- 9046005022 Necropoli ligure, loc. Piane alte di Levigliani (Stazzema)

- 90450075005 Grotta preistorica di Equi, Fivizzano istituito il 1996/12/02

- 90450075006 Area di rispetto alla grotta preistorica di Equi, Fivizzano istituito il 1996/12/02

- Immobili ed aree di notevole interesse pubblico - DCR n. 46 del 23/07/2019

- 297/1968 Località Campo Cecina nel comune di Carrara. D.M. 24/10/1968 G.U. 297 del 1968

- 236/1974 Zona della cima del monte Carchio in comune di Montignoso. D.M. 02/10/1974 G.U. 236 del 1974

- 171/1971 Zona interessata dalla grotta del vento sito nel comune di Vergemoli. D.M. 23/12/1970 G.U. 17 del 1971

- 128/1976 Zona delle Alpi Apuane nei comuni di Pescaglia, Camaiore, Stazzema, Carragne, Vergemoli, Molazzana, Minucciano e Vagli Sotto. D.M. 08/04/1976 G.U. 128 del 1976

- Ricognizione e indagini di dettaglio degli insediamenti del parco - QC.18

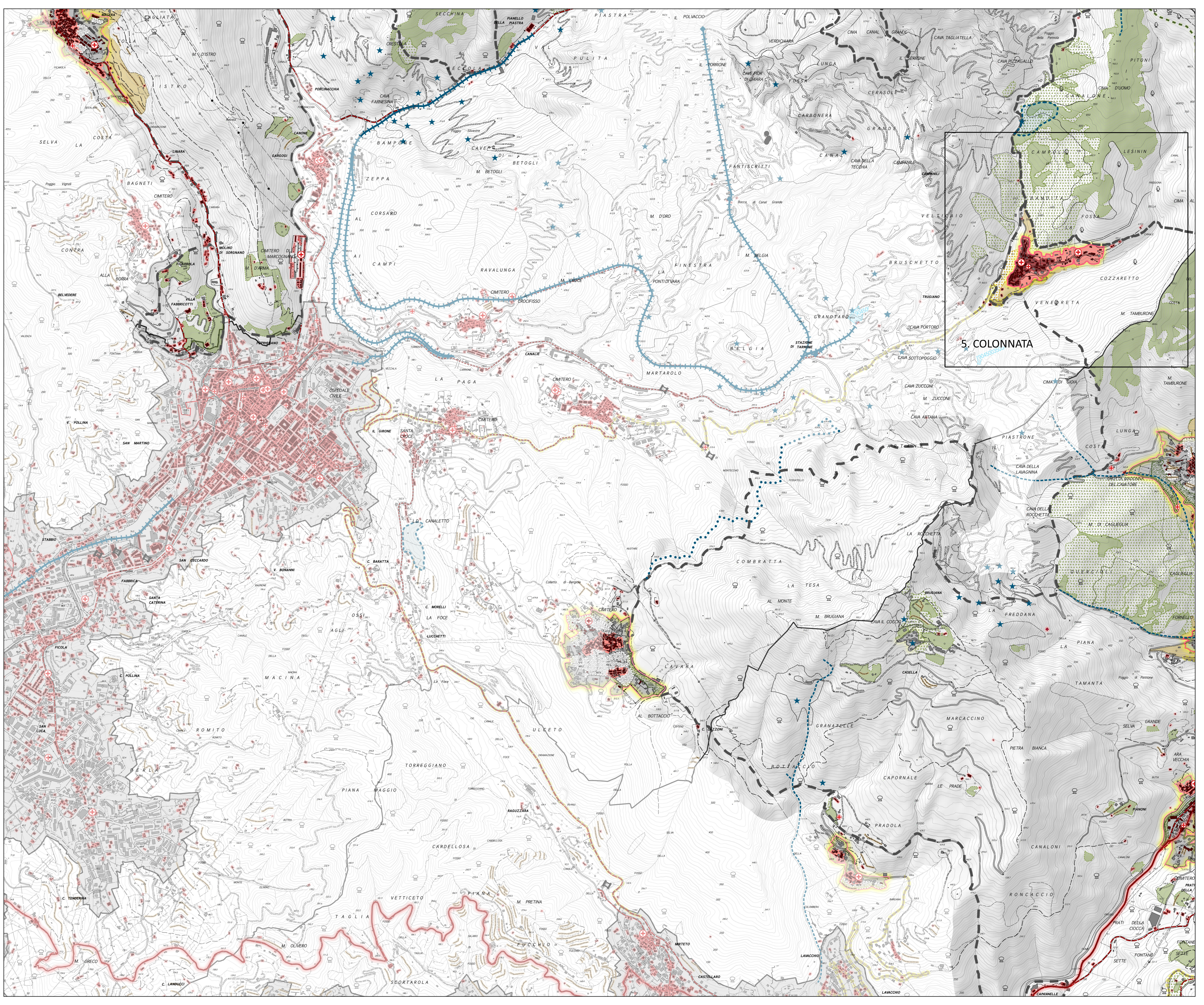

scala 1:10.000